

# ACTIVIDAD N°4



## Conjunto monumental Panamá Viejo.



Completa la línea de tiempo escribiendo el año en que se dio cada acontecimiento.

Se estableció el asentamiento original de la ciudad de Panamá la Vieja por Pedrarias Dávila.

Fue abandonada tras el ataque del corsario Henry Morgan.

Se declara por ley el "Conjunto Monumental Histórico de Panamá Viejo.

Desarrolla las siguientes preguntas:

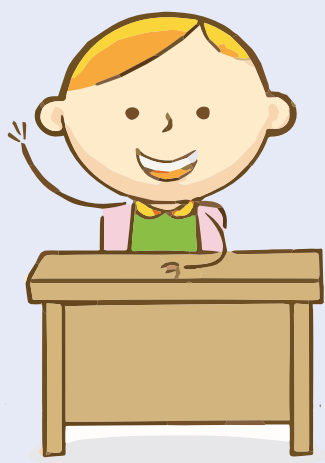

¿Qué incluye el componente prehispánico?



¿En qué consiste el asentamiento colonial?



¿Cómo fue escogido el asentamiento primogénito?

